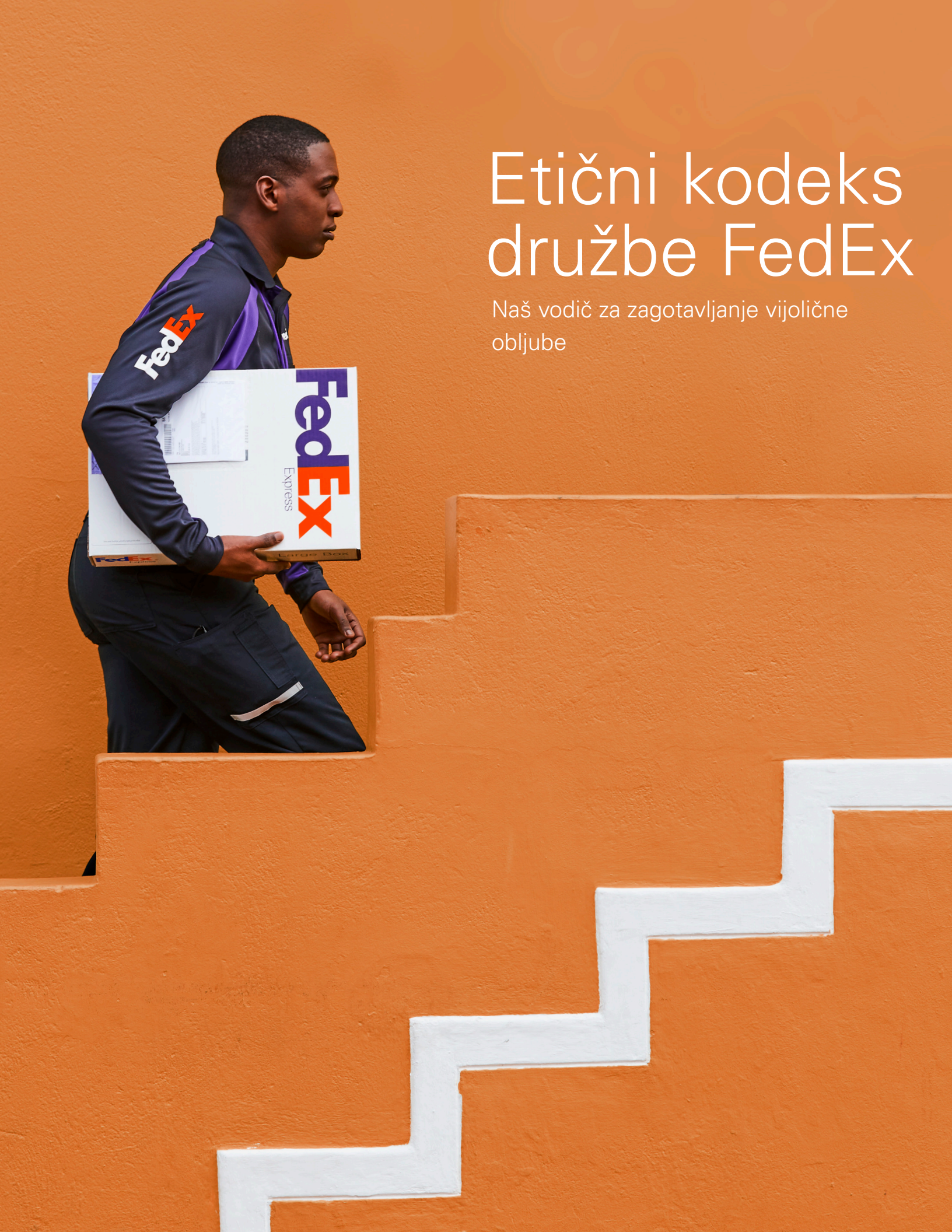

Etični kodeks družbe FedEx

Naš vodič za zagotavljanje vijolične obljube

Etični kodeks družbe FedEx

Naš vodič za zagotavljanje vijolične obljube

Uvod 2
Pismo predsednika 3
Kar nas povezuje, nas naredi močnejše 4
Vsako dejanje šteje 5

Pridobivanje zaupanja naših članov ekipe 6
Odgovornosti članov ekipe FedEx 7
Odgovornosti vodij družbe FedEx 8
Zdravje in varnost 9
Varnost pri delu 10
Enake možnosti in načelo proti nadlegovanju 11
Človekove pravice 12
Navzkrižje interesov 12
Možnosti v podjetju 13
Intelektualna lastnina 14
Kraja, škoda ali izguba 14
Zaupne informacije 15
Natančno vodenje evidenc 15

Pridobivanje zaupanja naših strank 16
Darila, potovanja in zabava 17
Varovanje podatkov in zasebnost 18
Pravila proti monopolu in konkurenci 19
Trgovanje na podlagi notranjih informacij 20
Goljufije, računovodstvo in notranji nadzor 20
Javna razkritja 21

Pridobivanje zaupanja naših skupnosti 22
Okolje in trajnost 23
Korupcija, neprimerna plačila in podkupnine 24
Mednarodni nadzor trgovine 26
Preprečevanje pranja denarja 27
Politične dejavnosti in prispevki 27

Zagovarjanje svojih pogledov 28
Politika odprtih vrat 29
Opozorilna linija družbe FedEx 29
Poročanje glede goljufij, računovodstva in notranjega nadzora 30
Preiskave 31
Politika proti povračilnim ukrepom 31

Zaključek 32
Izvrševanje 33
Opustitve 33
Nasvet ob zaključku 34

Pismo predsednika

Zaupanje in zanesljivost sta ključnega pomena za naše stranke. Člani ekipe FedEx si to zaupanje pridobijo vsak dan z dostavo vijolične obljube — da naredijo vsako izkušnjo z družbo FedEx izjemno.

Tisto, kar vodi člane ekipe k zaupanju vrednemu vedenju je etični kodeks družbe FedEx. Narekuje nam, kako se ves čas zakonito in etično vesti, četudi nas kratkoročno stane posel ali dobiček.

Prosimo, preberite ta kodeks, da si boste pridobili praktično znanje o zakonih in etičnih standardih, ki neposredno vplivajo na vaše delo. Poleg tega je pomembno, da si preberete druge pravilnike, priročnike in navodila, ker kodeks ne more pokriti vseh situacij. Predvsem pa se ne obotavljajte vprašati svojega vodjo, kadrovsko službo ali odvetnika družbe FedEx za nasvet preden se odločite.

Če verjamete, da je prišlo do zakonske ali etične kršitve, sporočite to svojemu vodji, kadrovski službi, oddelku za varnost ali pravne zadeve ali opozorilni liniji družbe FedEx. Naš kodeks in pravilniki prepovedujejo vse oblike povračilnih ukrepov proti vam za poročanje o zadevah v dobri veri.

Naši člani vodstva, direktorji in vodje imajo dodatno odgovornost spodbujanja načel, ki so opredeljena v kodeksu, in gojenja kulture, v kateri je etično vedenje priznano, cenjeno in predstavljeno od vseh članov ekipe. Naša prizadevanja, da storimo tisto, kar je prav, je odvisno od sposobnosti naših vodij, da vzpostavijo ustrezni ton in se s skrbnostjo in spoštovanjem takoj soočijo z domnevnimi kršitvami.

Hvala, ker ste si vzeli čas, da ste prebrali in se strinjate s kodeksom in za vaše nadaljnje prizadevanje, da ohranite izjemen ugled v zvezi z zaupanjem in zanesljivostjo. Zapomnite si, da pri integriteti vsako dejanje šteje.

Lep pozdrav.

Frederick W. Smith
Predsednik in direktor

Kar nas povezuje, nas naredi močnejše

Vedenjski kodeks družbe FedEx povezuje vse člane ekipe FedEx, ne glede na to, kje na svetu smo. Kodeks opredeljuje etična načela in poslovno vedenje, ki vsakemu od nas omogočata, da zagotavljamo vijolično obljubo za naše stranke, skupnosti in drug drugemu.

Kodeks se nanaša na vsakega člana vodstva, direktorja, vodjo in zaposlenega (skupaj imenovani „člani ekipe“) družbe FedEx Corporation in njene podružnice. Določeni odseki tega kodeksa se nanašajo tudi na tretje osebe, ki izvajajo storitve v imenu družbe FedEx. Kodeks preberite skupaj s katerimkoli pravilnikom, priročnikom, navodili ali pogodbo družbe FedEx, ki se nanaša na vaše delo, kadar se pojavijo vprašanja o etičnem ali poslovnem vedenju.

Primeri tretjih oseb:

> Udeleženci ekspresne globalne storitve
> Ponudniki storitev po zemlji
> Podizvajalci za prevzem in dostavo
> Podizvajalci linijskega prevoza
> Predstavniki prevoznikov
> FedExovi pooblaščeni centri za pošiljanje

Vsako dejanje šteje

Pri družbi FedEx si prizadevamo za vijolično obljubo: Vsako izkušnjo z družbo FedEx bom naredil izjemno. To prizadevanje postavlja mejo za odličnost, kar nam pomaga, da si zaslužimo **zaupanje** in zvestobo naših članov ekipe, strank in skupnosti in naredi družbo FedEx eno najbolj občudovanih podjetij na svetu in odlično mesto za delo.

Upoštevanje zakona in etično ravnanje sta bistveni del zagotavljanja vijolične obljube. Nekatere vrste zakonov vplivajo na vse, kot tisti, ki zadevajo zdravje in varnost. Drugi zakoni zadevajo predvsem člane ekipe in tretje osebe v določenih vlogah, kot tiste, ki zadevajo upravljanje naših transportnih omrežij, finančno poročanje ali storitve za stranke. V kodeksu razdelimo ključne zakone in etične standarde v načela integritete in poslovno vedenje, ki se nanaša na naša vsakdanja dejanja.

Če imate vprašanja o načelih, opisanih v kodeksu, vprašajte svojega vodjo, kadrovsko službo, oddelek za varnost in pravne zadeve ali oddelek za integriteto in skladnost svojega podjetja na integrity@fedex.com.

Kadar gre za integriteto in poslovno vedenje — VSAKO DEJANJE ŠTEJE!

Pridobivanje zaupanja naših članov ekipe

Razvijamo zelo motivirane in učinkovite člane ekipe z gojenjem varnega delovnega okolja, ki ceni raznolikost, vključevanje, ekipno delo in spoštovanje drug drugega in družbe FedEx.

Odgovornosti članov ekipe FedEx

Kot člani ekipe FedEx moramo vsi ravnati z integriteto in vzdrževati zaupanje naših članov ekipe, strank in skupnosti. Odgovorni smo za:

> Branje in upoštevanje kodeksa
> Postavljanje vprašanj
> Pravočasno poročanje o znanih ali domnevnih kršitvah zakona, kodeksa ali pravilnikov in postopkov družbe FedEx

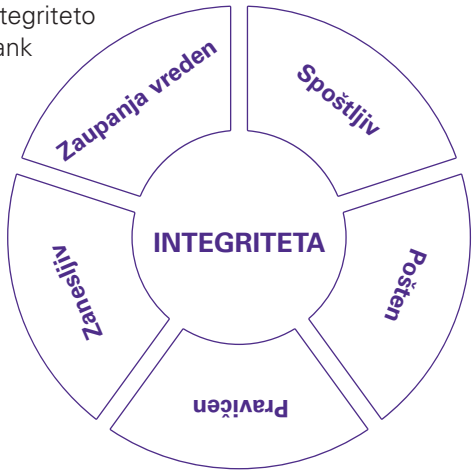

Naš kodeks v akciji

V FedEx vsako leto dviga mejo za storilnost in vedno smo pod pritiskom, da dosežemo boljše rezultate. Ali pridejo moje obveznosti, da dosežemo poslovne in finančne cilje, pred moje obveznosti v tem kodeksu?

O Ne. Naši interesi niso nikoli povezani z nezakonitim ali neetičnim poslovnim vedenjem. FedEx je eno najbolj zaupanja vrednih znamk na svetu. Vzdrževanje najvišjih etičnih in profesionalnih standardov je ključnega pomena za vzdrževanje tega dragocenega zaupanja.

Odgovornosti vodij družbe FedEx

Vodje družbe FedEx imajo dodatne odgovornosti v okviru kodeksa. Izkazovanje prizadevanja za etiko in integriteto v vsakdanjih dejanjih je eden najbolj pomembnih dejavnikov za pridobitev zaupanja in spodbujanje kulture, kjer člani ekipe upoštevajo kodeks. Odgovorni ste za:

> Branje in upoštevanje kodeksa

> Okrepitev ključnih sporočil v kodeksu

> Zagotovitev, da člani ekipe lahko sproščeno zagovarjajo svoj pogled in postavljajo vprašanja

> Razpoložljivost in poslušanje, kadar imajo člani ekipe vprašanja ali so zaskrbljeni

> Preprečevanje povračilnih ukrepov proti članom ekipe, ki poročajo o zadevah v dobri veri

> Urno in dosledno uveljavljanje kodeksa in pravilnikov in postopkov družbe FedEx

Zdravje in varnost

Prizadevamo si, da vzdržujemo zdravo in varno delovno okolje. Moramo upoštevati zakone za zdravje in varnost in pravilnike, ki se nanašajo na naša delovna mesta in preprečujejo nevarne delovne pogoje — brez izjem! To vključuje vzdrževanje delovnega okolja brez alkohola in drog v skladu s pravili družbe FedEx in nacionalnimi, državnimi in lokalnimi zakoni. Tretje osebe, ki z nami delajo, morajo tudi upoštevati zakone glede zdravja in varnosti in pravilnike družbe FedEx in si prizadevati, da ohranjajo naše delovno okolje brez alkohola in drog.

SAFETY ABOVE ALL

Vsi smo odgovorni za poročanje o nevarnih delovnih pogojih. Zadeve o zdravju in varnosti na delovnem mestu poročajte svojemu vodji, strokovnjaku za varnost, kadrovski službi ali oddelku za pravne zadeve družbe ali pa opozorilni liniji družbe FedEx.

Naš kodeks v akciji

V Ranil sem si hrbet pri delu, vendar ne želim poročati o tem, ker sem bil deloma sam kriv in moja ekipa zato ne bo več imela poročila brez poškodb. Kaj naj storim?

O Poročati morate o vseh poškodbah ali nesrečah svojemu vodji, strokovnjaku za varnost, kadrovski službi ali vašemu poslovnemu stiku za družbo FedEx takoj, ko je možno, da FedEx lahko ukrepa in dela, da prepreči podobne dogodke v prihodnosti.

Varnost pri delu

Prizadevamo si, da vzdržujemo varno in zanesljivo delovno okolje. Prepovedujemo in ne bomo tolerirali nasilnega ali grozilnega vedenja s strani ali proti članom ekipe FedEx, tretjim osebam in drugim posameznikom. Prepovedane dejavnosti vključujejo ustrahovanje, zasledovanje, fizične napade in pisne, ustne ali fizične grožnje, usmerjene proti članom ekipe, tretjim osebam ali drugim posameznikom.

Vsi smo odgovorni, da poročamo o situacijah, ki imajo možnost za nasilje na delovnem mestu. Nikoli ne privzemite, da grožnja ali sumljiva dejavnost, ki nakazuje na morebitno nasilje na delovnem mestu, ni resna. **O vseh grožnjah ali sumljivih dejavnostih je potrebno poročati.**

> Če gre za nujno silo in ste v ZDA, zavrtite **911**. Izven ZDA pokličite lokalno številko za klic v sili.

> Če grožnja ali aktivnosti nakazujejo na morebitno nasilje, vendar ne predstavljajo neposredne nevarnosti, poročajte o situaciji svojemu vodji, varnostni službi družbe FedEx ali opozorilni liniji družbe FedEx.

> Ne nazadnje lahko člani ekipe na številnih lokacijah uporabijo LiveSafe, da prejmejo varnostna obvestila, se povežejo s številkami za nujno pomoč in poročajo o nasvetih in informacijah varnostni služi družbe FedEx. LiveSafe je na voljo prek mobilne aplikacije LiveSafe, mobilne aplikacije Workday ali temu namenjenim računalniškim terminalom v objektih družbe FedEx.

Drugi viri

- Preprečevanje nasilja na delovnem mestu

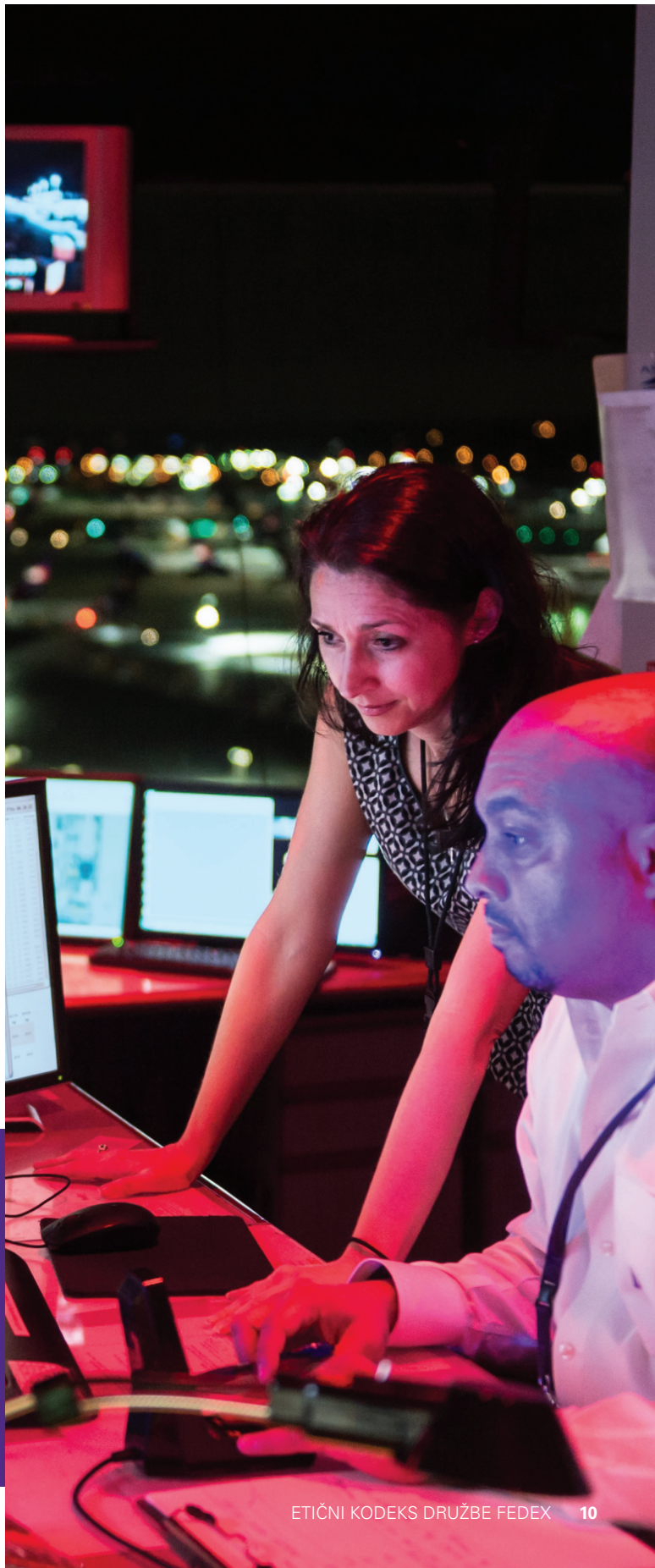

Naš kodeks v akciji

V Eden od članov ekipe v moji izmeni se hitro razjezi in je dajal pripombe, zaradi katerih me je strah za mojo varnost. Kaj naj storim?

O Poročajte o svoji zaskrbljenosti svojemu vodji, varnostni službi družbe FedEx, LiveSafe ali opozorilni liniji družbe FedEx. Družba FedEx jemlje znake morebitnega nasilja na delovnem mestu zelo resno in bo delovala tako, da tudi v prihodnje zagotovi varno delovno okolje.

Enake možnosti in načelo proti nadlegovanju

Najbolj pomembna dobrina družbe FedEx so naši ljudje. Prizadevamo si za enake možnosti, pravičnost, spoštovanje in vključevanje in ne toleriramo diskriminacije ali nadlegovanja na osnovi rase, barve kože, etnične pripadnosti, nacionalnega izvora, vere, spola, starosti, genetskih informacij, državljanstva, invalidnosti, zakonskega stana, nosečnosti, spolne usmerjenosti, spolne identitete, spolnega izražanja, veteranskega statusa ali kakršnihkoli drugih značilnosti, zaščitenih v okviru nacionalnih, državnih in lokalnih zakonov.

Mi zaposlujemo, najemamo, sklepamo pogodbe, ocenjujemo, nadomeščamo in spodbujamo na osnovi kvalifikacij in rezultatov povezanih z delom. Primerno bomo namestili člane ekipe in tretje osebe s fizično in duševno prizadetostjo, razen če taka namestitev predstavlja pretirano težavo za naše poslovanje.

Prepovedujemo spolno nadlegovanje. Spolno nadlegovanje ima lahko več oblik, vključno z nezaželenim spolnimi nadlegovanjem, zahtevami za spolne usluge, grožnjami in nezaželenim fizičnim stikom. Spolno nadlegovanje se lahko zgodi tudi preko besed ali dejanj kot so neprimerne pripombe ali geste, nezaželena elektronska pošta ali besedilna sporočila ali slike ali pripombe, ki so objavljene na družabnih medijih.

LAHKO JE **NADLEGOVANJE**

Ali **je videti** kot to

- XXX — **neprimerne slike**
- **nespodobne geste**
- **nepotrebno dotikanje**

Ali **zveni** kot to

- XXX !? — **obravnavanje spolnih aktivnosti**
- **dajanje imen**
- #@!% — **slab jezik**
- **pripombe o fizičnih atributih**
- HAHA ?? — **surove šale**

Če ste priča ali izkusite diskriminacijo ali nadlegovanje, to sporočite svojemu vodji, kadrovski službi ali oddelku za pravne zadeve ali opozorilni liniji družbe FedEx.

Naš kodeks v akciji

V **Slišal sem svojega vodjo reči, da ko ženska zanosi, to vpliva na njeno delovno storilnost. Menim, da nisem napredovala, ker moj vodja ve, da sem noseča. Ali lahko kaj storim?**

O **Da. Situacijo morate sporočiti kadrovski službi ali oddelku za pravne zadeve družbe. Če želite ostati anonimni, lahko napišete poročilo prek opozorilne linije družbe FedEx.**

Človekove pravice

Prizadevamo si, da varujemo in izboljšamo človekove pravice pri vsem delovanju po svetu. Prepovedujemo uporabo otroškega, obveznega in prisilnega dela. Ne toleriramo in prepovedujemo suženjstvo in trgovanje z ljudmi. Plačujemo pravično plačilo in se držimo zakonov o plačah v vseh državah, kjer delujemo. Od tretjih strank in dobaviteljev zahtevamo, da se držijo teh pomembnih načel.

Drugi viri
- Pravilnik, ki prepoveduje trgovanje z ljudmi

Navzkrižje interesov

FedEx spoštuje pravice članov ekipe, da upravljajo naše zunanje aktivnosti in finančne interese. Istočasno pa morajo zaposleni v času zaposlitve pri družbi FedEx biti zvesti družbi. Če osebni interesi ustvarijo ali navidezno ustvarijo navzkrižje interesov na delovnem mestu, to lahko vpliva na zmožnost, da bi se pri sprejemanju poslovnih odločitev vedli pošteno in z najboljšim namenom za družbo FedEx.

Za izogibanje navzkrižjem interesov se moramo izogibati dejavnostim, naložbam ali tesnim osebnim odnosom, ki ustvarijo ali navidezno ustvarijo navzkrižje interesov med našimi osebnimi interesi in interesi družbe FedEx. Tesni osebni odnosi vključujejo ljudi, ki so družinski člani, živijo skupaj, so v razmerju ali so vpleteni v intimno razmerje. Poleg tega FedEx posebej prepoveduje članom ekipe ali ožjim osebnim sorodnikom, da sprejmejo denar, darila ali osebne koristi v zameno za podelitev posla družbe FedEx.

Če izveste za dejansko, morebitno ali očitno navzkrižje interesov, ga morate v pisni obliki razkriti svojemu vodji. Vaš vodja bo ocenil situacijo in delal skupaj s kadrovsko službo ali oddelkom za pravne zadeve, odvisno od primera, da pregleda primer, prejme smernice in ukrepe.

Če ni vnaprej odobreno od izvršnega podpredsednika in finančnega direktorja družbe FedEx Corporation, ne smete najeti osebe, ki je v preteklih treh letih delala za neodvisnega revizorja družbe FedEx (trenutno Ernst & Young LLP).

Drugi viri
- Globalni pravilnik o darilih in zabavi

PREPOVEDANE DEJAVNOSTI:

> Prisilno delo

> Zaplemba osebnih ali imigracijskih dokumentov

> Uporaba posrednikov za delo, ki kršijo lokalno delovno zakonodajo

> Zavajajoče trditve o plačah, koristih, lokaciji dela, nastanitvah in tveganjih pri delu

SITUACIJE, KI LAHKO VODIJO K NAVZKRIŽJU INTERESOV:

> Delo izven družbe FedEx

> Zaposlovanje ali upravljanje tesnih osebnih razmerij

> Članstvo v upravnem odboru

> Lastništvo in finančni interesi

> Prejemanje plačila od prodajalcev ali dobaviteljev, da napišete članek ali govorite na dogodku

Naš kodeks v akciji

V Nedavno sem napredoval v vodjo. Moje dekle tudi dela za družbo FedEx in mi je sedaj podrejena. Oba bi rada ohranila delo pri družbi FedEx. Kaj naj storiva?

O Upravljanje tvojega dekleta ustvari navzkrižje interesov. Svoje razmerje pisno razkrijte svojemu vodji. Vaš vodja bo pregledal situacijo in vključil kadrovsko službo ali oddelek za pravne zadeve, da naslovita navzkrižje.

Možnosti v podjetju

Prizadevamo si, zaščititi poslovne priložnosti družbe FedEx. Tretje osebe, dobavitelji, stranke in drugi rutinsko predstavljajo ideje in priložnosti za FedEx. Poleg tega lahko odkrijemo ali razvijemo ideje za nov posel, tehnologijo ali naložbo družbe FedEx. Te ideje in priložnosti so izključna last družbe FedEx. Člani ekipe ne smejo uporabiti FedExove tehnologije, idej ali priložnosti za osebno korist ali tekmovati z družbo FedEx brez predhodne pisne privolitve oddelka za pravne zadeve podjetja.

Člani vodstva in direktorji imajo dodatne odgovornosti, da zaščitijo poslovne priložnosti družbe FedEx in morajo stopiti v stik s pravnim svetovalcem družbe FedEx Corporation v zvezi z vprašanji ali smernicami.

Naš kodeks v akciji

V Nedavno sem govoril z dobaviteljem, ki mi je povedal za tehnološko podjetje, za čigar nakup bi se FedEx morda zanimal. Ali lahko naložim svoj denar v tehnološko podjetje?

O Pred naložbo morate razkriti vse podrobnosti svojemu oddelku za pravne zadeve družbe in počakati, da prejmete pisno privolitev za naložbo.

Intelektualna lastnina

Prizadevamo si spoštovati patente, avtorske pravice, blagovne znamke in drugo intelektualno lastnino, vključno s tisto, ki pripada družbi FedEx. Ne bomo reproducirali gradiva, ki je zaščiteno z avtorskimi pravicami ali uporabljali intelektualno lastnino, če nimamo licence ali dovoljenja za to. Prav tako razdelimo programsko opremo le v skladu z določili veljavnih licenčnih pogodb. Kakršnakoli uporaba odprtokodne programske opreme mora biti vnaprej odobrena s strani oddelka za informacijsko varnost in oddelka za pravne zadeve vašega podjetja.

Prizadevamo si braniti patente, avtorske pravice in blagovne znamke družbe FedEx po svetu. Ime in blagovna znamka FedEx se lahko uporabljata samo v skladu z veljavnimi licencami in smernicami za znamke.

PRIMERI ZADEV, KI NAJ BI JIH NE KOPIRALI BREZ LICENCE ALI DOVOLJENJA:

> Knjige, članki, glasba, videi ali slike, zaščitene z avtorskimi pravicami

> Programska oprema z licenco

> Blagovne znamke z licenco

Kraja, škoda ali izguba

Kot del naše vijolične obljube si prizadevamo zaščititi vire družbe FedEx in strank ter poročati o morebitni kraji, škodi ali izgubi. Ne kradite oz. zlorabljajte virov družbe FedEx ali strank. Kraja, škoda ali izguba imajo neposreden vpliv na našo učinkovitost in sposobnost izpolniti vijolično obljubo.

FedEx zagotavlja objekte, opremo, prevoz in tehnologijo za uporabo za izvajanje naših obveznosti in odgovornosti za družbo FedEx. Vedno dobro presodite, kadar uporabljate vire družbe FedEx. Tehnološki viri kot so prenosni in tablični računalniki, podloge s krmilniki in pametni telefoni so zagotovljeni, da pomagajo pri vašem delu za FedEx. Minimalna osebna uporaba tehnologije družbe FedEx je sprejemljiva, če to dovoljuje vaše FedEx podjetje in ne vpliva na vaše delovne obveznosti. Vendar pa so lahko skoraj vse oblike komunikacije, ki uporabljajo vire družbe FedEx evidenca podjetja. Razen če ni prepovedano z zakonom si FedEx pridržuje pravico, da z ali brez vaše vednosti ali privolitve vzame nazaj in pregleda vaš prenosni ali tablični računalnik, podlogo s krmilniki in pametni telefon in vse informacije, ki so shranjene na strežnikih podjetja FedEx, vključno z elektronskimi in besedilnimi sporočili in zgodovino brskanja.

Če ste priča ali ugotovite morebitno krajo, škodo ali izgubo vas naša vijolična obljuba spodbuja, da to sporočite svojemu vodji, kadrovski službi podjetja, oddelku za varnost ali liniji LiveSafe ali opozorilni liniji. Takoj se bomo odzvali na vaše poročilo in bomo, po presoji vodje, morda nagradili člane ekipe in tretje osebe, ki so podale informacije, ki bi pripeljale do odkritja kraje, škode ali izgube.

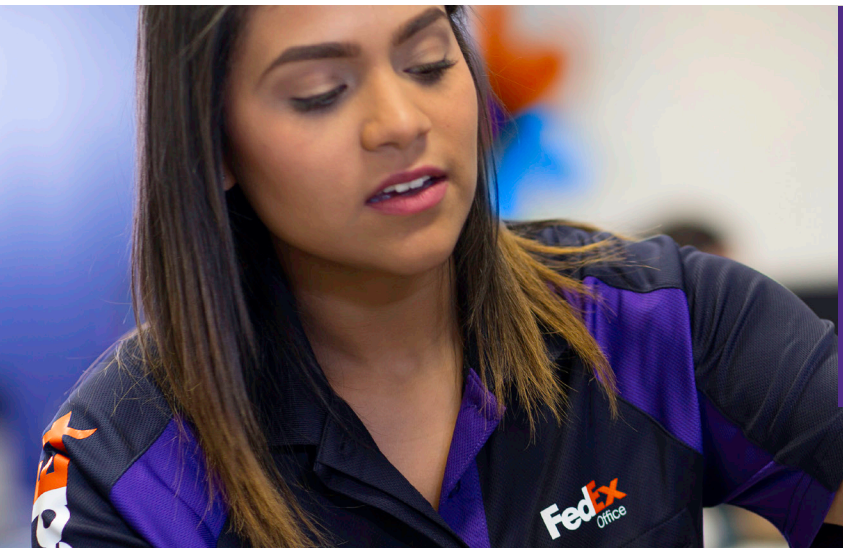

Naš kodeks v akciji

V Pripravljam predstavitev za stranko in sem našel glasbo in videoposnetke na internetu. Ali jih lahko vključim v svojo predstavitev?

O Odvisno. Glasba in videi so morda zaščiteni z avtorskimi pravicami. Preverite pri oddelku za pravne zadeve svojega podjetja ali na legalreview@fedex.com preden jih uporabite v svoji predstavitvi.

Zaupne informacije

Prizadevamo si, zaščititi zaupne informacije družbe FedEx. Zaupne informacije so vse nejavne informacije o poslu, članih ekipe, strankah in dobaviteljih družbe FedEx, kot so poslovni načrti, cene, stroški, interne finančne informacije, osebni podatki, raziskave in razvoj, tehnologija v lasti družbe FedEx, tržni načrti in vse druge konkurenčne informacije.

Zaupnih informacij ne smete zlorabiti ali razkriti med ali po tem, ko ste bili zaposleni ali pogodbenik družbe FedEx. Zaupne informacije lahko razkrijete drugim članom ekipe FedEx ali tretjim osebam samo, če je legitimno, poslovno potrebno, da so seznanjeni z informacijami.

Bodite previdni, kadar na javnih mestih razpravljate o zaupnih informacijah, kjer se pogovore lahko presliši, kot v restavracijah ali dvigalih. Izogibajte se branju dokumentov z zaupnimi informacijami na javnih mestih, kot so letala ali vlaki in ne zavrzite jih, kjer jih drugi lahko dobijo. Ne nazadnje morate, kjer je možno in v skladu s pravili o hranjenju dokumentov vašega podjetja, varno zavreči dokumente, ki vsebujejo zaupne informacije.

Ta odsek ne omejuje komunikacij z ali med člani ekipe o plačah, urah in drugih določilih in pogojih zaposlovanja. Poleg tega ta odsek ne prepoveduje sporočanja informacij kakršnimkoli vladnim organom ali samoregulativnim organizacijam ali udejstvovanja v dejavnostih, ki so zaščitene z zakoni za zaščito notranjih informatorjev.

Drugi viri

- Pravilnik o varnosti informacij
- Smernice za družabne medije
- Smernice za sporočilne aplikacije

Natančno vodenje evidenc

Prizadevamo si vzdrževati evidenco, da zadostimo finančnim, pravnim in operativnim zahtevam. Veliko članov ekipe in tretjih oseb je vpletenih v evidenco družbe FedEx, kot so preglednice prihodov na delo in odhodov z dela, poročila o odhodkih, dnevniki oddelanih ur ali transakcije strank. Poleg tega so nekateri člani ekipe in tretje osebe vključene v ustvarjanje pravnih, finančnih ali operativnih evidenc. Vsi moramo delovati pošteno in zagotoviti, da so evidence družbe FedEx točne, zanesljive in varne. Namerno ponarejanje ali nepooblaščeno uničevanje evidenc družbe FedEx — najsibo papirnatih, elektronskih, optično prebranih, videov, elektronske pošte, prostora za shranjevanje v oblaku ali kateremkoli drugem formatu ali lokaciji — je prepovedano.

Zahteve družbe FedEx, da hrani evidence temelji na posebnih zakonih in poslovnih zahtevah. Redno preverjajte načrte svojega podjetja za hranjenje evidenc, da zagotovite, da se vzdržujejo vse potrebne evidence. Nikoli ne spremenite ali uničite evidence družbe FedEx, če vas je oddelek za pravne zadeve obvestil, da jo je potrebno obdržati, ker je v teku ogrožen pravni zahtevek. Če evidence ni potrebno obdržati in je načrtovano obdobje hranjenja poteklo, morate evidenco zavreči v skladu s pravilnikom, postopki in načrti vašega podjetja o hranjenju evidenc.

Naš kodeks v akciji

V Zdaj je na voljo veliko novih sporočilnih platform. Ali lahko uporabim sporočilno aplikacijo, da stranki pošljem informacije o ceni?

O Ne. FedEx prepoveduje razkritje zaupnih informacij na straneh družabnih omrežij, v sporočilnih aplikacijah, javnih blogih ali podobnih javno razpoložljivih straneh in aplikacijah. FedEx ima dodatne smernice za uporabo družabnih medijev in sporočilnih aplikacij.

Pridobivanje zaupanja naših strank

Poslušamo stranke in si prizadevamo za odličnost, ki nam omogoča, da izpolnimo njihove potrebe in presežemo njihova pričakovanja, medtem ko se držimo najvišjih etičnih in profesionalnih standardov.

Darila, potovanja in zabava

Prizadevamo si, da spodbujamo poštene in transparentne poslovne odločitve in zaščitimo ugled družbe FedEx. Razumna in primerna poslovna darila, obroki, potovanja in zabava pomagajo spodbujati odnose s tretjimi osebami, strankami in dobavitelji. Vendar ne smemo ničesar dati ali prejeti, kar bi lahko neprimerno vplivalo na poslovno odločitev.

Kadar dajete ali prejemate darila, obroke, potovanja ali zabave se prepričajte, da razumete omejitve, ki vam jih nalaga FedExov globalni pravilnik o darilih in zabavi. Poslovna darila, obroki, potovanja in zabave morajo biti skromni, primerni državi ali kulturi in namenjeni samo spodbujanju poslovnih odnosov. Darila, obroki, potovanja in zabave, ki se ponavljajo (ne glede na to kako majhna), lahko ustvarijo obveznost za dajalca in so prepovedana. Darila v gotovini ali njihovi ustrezniki, kot so darilne kartice ali darilni certifikati, so tudi prepovedana.

Kot član ekipe FedEx ne smemo nikoli vprašati tretjih oseb, strank ali dobaviteljev za darila, obroke, potovanja ali zabavo. Poleg tega ne smemo sprejeti posojil ali ugodnosti od tretjih oseb, strank ali dobaviteljev. Ta dejanja lahko predstavljajo nevarnost — ali navidezno predstavljajo nevarnost — za vašo zmožnost, da sprejemate poštene poslovne odločitve.

Ta pravila veljajo vedno in se ne spremenijo med tradicionalnim obdobjem obdarjanja.

Drugi viri

- Globalni pravilnik o darilih in zabavi
- Pravilnik o skladnosti razkritja stikov z vlado in lobiranja
- Globalni pravilnik o boju proti korupciji

DAJTE TO NE TO

Poslovna darila gradijo odnose. Vendar so lahko za opazovalce videti tudi kot podkupnine, zato smo zakonsko obvezani vedeti, kako upravljati z njimi. Tu je navedeno, kaj običajno lahko podarite ali sprejmete in česa se morate izogibati.

Običajno v redu

Promocijski izdelki

cvetje

hrana

ZDRAVA PAMET ŠE VEDNO VELJA — *Če je drago oziroma niste prepričani o vrednosti, še enkrat preverite in pridobite odobritev preden podarite ali sprejmete — tudi če gre za eno od teh stvari.*

Nikoli v redu

gotovina

darilne kartice ali gotovinske ustreznice

darila velike vrednosti

dopust

VSE OSTALO — *Preverite pri pravnem oddelku svojega podjetja.*

Specifična pravila veljajo, kadar ponujate darila, obroke, potovanja ali zabavo vladnim uradnikom. Glejte Pravilnik o skladnosti razkritja stikov z vlado in lobiranja preden ponudite karkoli vladnim uradnikom ZDA in Globalni pravilnik o boju proti korupcijipreden ponudite karkoli vladnim uradnikom drugih držav.

Naš kodeks v akciji

V Dobavitelj me je povabil na konferenco, ki jo sponzorira in mi ponudil, da mi plača vse potne stroške, vključno z letalsko vozovnico, obroki in nastanitvijo. Ali lahko sprejmem?

O Ne smete sprejeti dobaviteljeve ponudbe za plačilo potnih in nastanitvenih stroškov za vas in vaše družinske člane, razen če prejmete predhodno odobritev od pravnega svetovalca vašega podjetja. Lahko sprejmete obroke od dobavitelja kot del obiska konference, če niso izdatna ali čezmerna in skladna s smernicami, navedenimi v kodeksu in Globalnem pravilniku o darilih in zabavi.

Varovanje podatkov in zasebnost

Prizadevamo si vzdrževati varnost in zasebnost osebnih podatkov, ki jih prejmejo člani ekipe FedEx, stranke, tretje osebe in drugi. Osebni podatki so informacije, ki jih lahko uporabite neposredno ali posredno, da identificirate posamezno osebo in vključite ime osebe, telefonsko številko, naslov in naslov elektronske pošte, tako poslovni kot osebni.

Osebne podatke bomo zbrali, zabeležili in uporabili na ustrezen in profesionalen način in odgovorni smo, da predstavimo skladnost z načeli o varstvu podatkov, vključno s pošteno in zakonito uporabo, specifikacijo namena, omejitvijo zbiranja, brisanjem, kakovostjo podatkov, varnostnimi zaščitami in transparentnostjo.

Vsi osebni podatki, ki so dani članom ekipe FedEx, strankam, tretjim osebam in drugim morajo biti obravnavani kot zaupni. FedEx je vpeljal tehnične, administrativne in fizične postopke, da zaščiti osebne podatke pred nepooblaščenim dostopom, izgubo, zlorabo, spreminjanjem in razkritjem. Vsak nepooblaščen dostop ali obdelava osebnih podatkov od članov ekipe ali tretjih oseb, je prepovedana. Če odkrijete ali posumite, da gre za incident varstva podatkov, kibernetski napad ali morebitno kršitev osebnih podatkov, takoj obvestite svoj pravni oddelek ali oddelek za informacijsko varnost, tako da uporabite spletno stran za obveščanje o incidentih in ključno besedo „incident“.

Drugi viri

- Globalni pravilnik o zasebnosti
- Obvezujoča pravila družbe FedEx
- Pravilnik o varnosti informacij
- Smernice za družabne medije
- Smernice za sporočilne aplikacije

Naš kodeks v akciji

V Opazil sem, da je bilo ime in naslov na paketu, ki sem ga obdeloval od nekoga, s katerim želim stopiti v stik glede osebne zadeve. Ali lahko uporabim informacije s paketa, da stopim v stik z njo?

O Ime in naslov pošiljatelja in prejemnika sta bila dana za uporabo s strani družbe FedEx kot del našega posla. Vsaka uporaba podatkov preko teh poslovnih namenov, vključno s kontaktiranjem posameznikov za osebne razloge, je prepovedana.

Pravila proti monopolu in konkurenci

Uspevamo v konkurenčnih trgih in si prizadevamo, da damo strankam najboljšo vrednost za naše izdelke in storitve. Zakoni proti monopolu in konkurenci ščitijo stranke, tako da spodbujajo nižje cene, več izbire in večje novitete. Dejanja, ki kršijo zakone proti monopolu in konkurenci — kot so sporazumi z našimi konkurenti, da določijo cene, razdelijo stranke, območja ali trge ali da ne zaposlijo uslužbencev med seboj — so prepovedana in niso naš način opravljanja posla.

Najbolj resne protimonopolne kršitve izhajajo iz sporazumov med konkurenti. Taki sporazumi niso nujno pisni ali pa celo sestojijo iz izključnih prizadevanj, vendar se jih lahko razume iz neformalnih sporazumov, ohlapnih pogovorov ali iz izmenjave komercialnih informacij.

Zakoni proti monopolu in konkurenci veljajo ves čas, vključno s srečanji na trgovinskih združenjih, družabnih srečanjih in med drugimi neuradnimi stiki. Če pogovor s konkurenco vstopi v neprimerno območje, zagotovite, da zaščitite FedEx in sebe, tako da takoj zaključite pogovor in o zadevi poročate oddelku za pravne zadeve svojega podjetja.

Drugi viri

- Pravilnik o skladnosti z zakonom proti monopolu in konkurenci
- Smernice za udeležbo v trgovinskih združenjih

IZOGIBATI SE MORAMO KAKRŠNIHKOLI RAZPRAV S KONKURENTI DRUŽBE FEDEX O:

> Strankah
> Cenah
> Ponudbah
> Popustih
> Plačah članov ekipe
> Plačilih tretjim osebam
> Prodajnih promocijah
> Določilih in pogojih prodaje
> Komercialnih strategijah ali načrtih za rast
> Vsaki drugi informaciji, v lasti družbe FedEx ali komercialno občutljivi informaciji

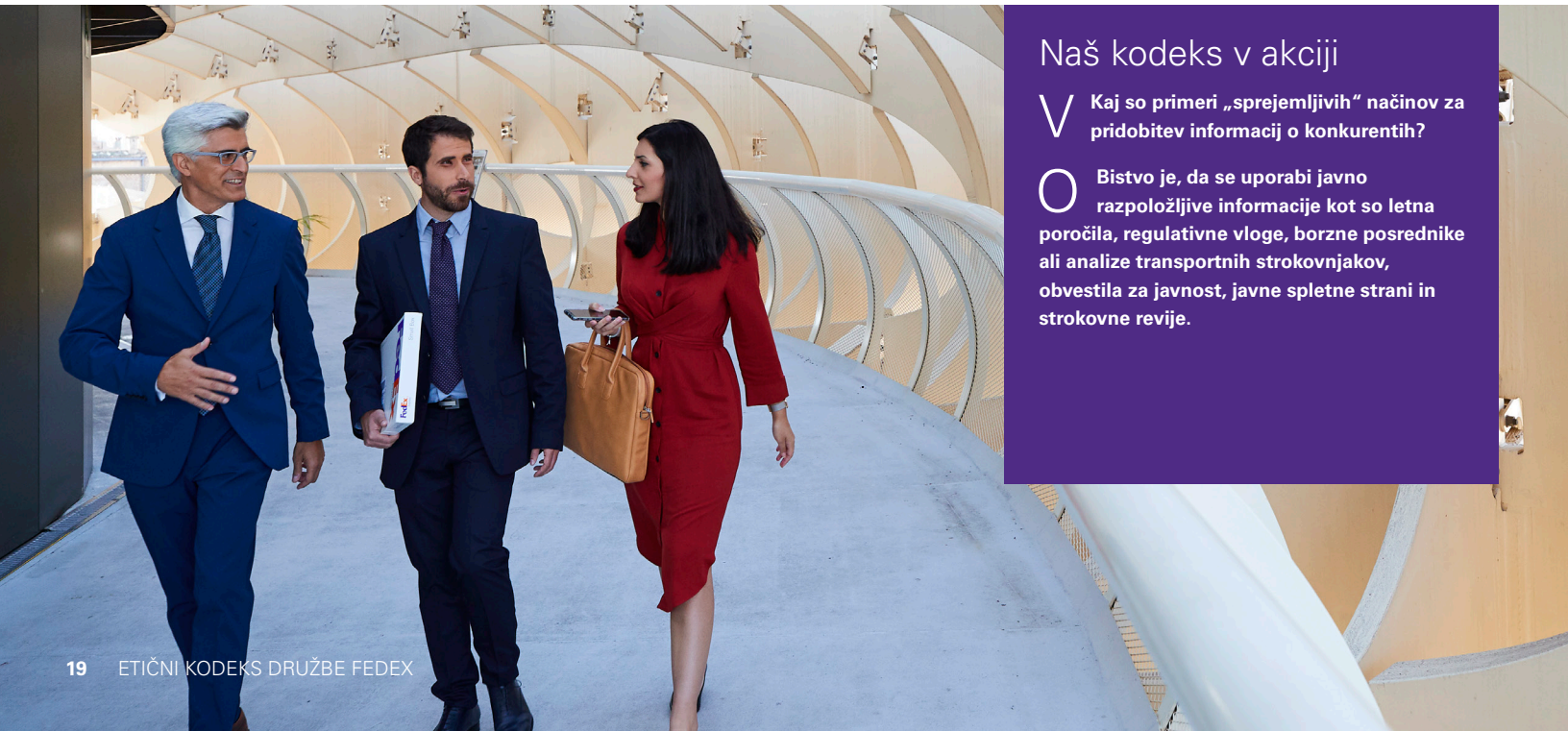

Naš kodeks v akciji

V Kaj so primeri „sprejemljivih“ načinov za pridobitev informacij o konkurentih?

O Bistvo je, da se uporabi javno razpoložljive informacije kot so letna poročila, regulativne vloge, borzne posrednike ali analize transportnih strokovnjakov, obvestila za javnost, javne spletne strani in strokovne revije.

Trgovanje na podlagi notranjih informacij

Prizadevamo si spoštovati vlogo družbe FedEx na trgu in ne bomo uporabljali pomembnih nejavnih informacij za posredno ali neposredno trgovanje z delnicami ali z dajanjem napitnin drugim za trgovanje. Pomembne nejavne informacije so vse informacije o družbi FedEx ali drugem podjetju kot je FedExova tretja oseba ali stranka, ki še ni dosegla splošnega trga in bo verjetno pomembna za investitorje, pri odločanju ali kupijo ali prodajo delnice.

Uporaba pomembnih nejavnih informacij za nakup ali prodajo delnic ali dajanje napitnin drugim, da to storijo, je nezakonito. Paziti moramo, da ne razkrijemo pomembnih nejavnih informacij sorodnikom, kolegom ali prijateljem.

Člani vodstva, generalni in drugi direktorji, določeni drugi posamezniki na občutljivih položajih in člani uprave družbe FedEx ne smejo trgovati z delnicami družbe FedEx med „tihim obdobjem“, ki ga naloži družba FedEx.

Drugi viri
- Varnostni priročnik

Goljufije, računovodstvo in notranji nadzor

Prizadevamo si, da smo odprti, pošteni in da pošteno ravnamo drug z drugim in z našimi strankami, dobavitelji in konkurenti in se ne smemo nepravično okoristiti kogarkoli preko goljufije, manipulacije, prevare, prikrivanja, napačnega prikazovanja ali kakšne druge nepravične prakse.

Prizadevamo si, da odstranimo nesnago, prevare in zlorabe iz računov družbe FedEx in vzdržujemo točnost računovodskih evidenc družbe FedEx. Moramo se držati računovodskega sistema družbe FedEx in notranjega nadzora, da zagotovimo, da so računi družbe FedEx točni in se uporabljajo samo za zakonite poslovne stroške ali povračilo stroškov. Poleg tega je potrebno vse finančne transakcije družbe FedEx, najsibodo velike ali majhne, pravilno dokumentirati. Nedokumentirana sredstva ali sredstva, ki „niso v knjigah“ so prepovedana.

Moramo zagotoviti, da samo pooblaščene osebe izvršijo transakcije v imenu družbe FedEx ali imajo dostop do sredstev ali sistemov družbe FedEx. Dajanje lažnih, zavajajočih ali nepopolnih informacij oslabi našo zmožnost, da sprejemamo dobre odločitve, spodkopava naše zaupanje v FedEx in je lahko nezakonito. Posvetujte se z notranjim nadzorom ali oddelkom za finance ali pravne zadeve vašega podjetja, če imate vprašanja glede računovodstva ali notranjega nadzora družbe FedEx.

ČE IMATE...

...nejavne informacije o:

združitvi, velikem nakupu ali prodaji

ponudbi novih storitev ali spremembi v vodstvu

finančni rezultat ali rezultat poslovanja

...potem **zagotovite naslednje:**

Zaščitite ga! Obdržite te informacije zaupne

Dobite odobritev od pravnega oddelka preden trgujete s svojimi delnicami

Naš kodeks v akciji

V Med usklajevanjem svoje mesečne napovedi z dejanskimi številkami za mesec sem opazil, da moji stroški presegajo moje napovedi za nekaj tisoč dolarjev. Z lahkoto bi se prilagodil za to majhno razliko in dal znesek razlike v izjavo za naslednji mesec? Ali naj naredim prilagoditev?

O Ne. Prihodki in odhodki morajo biti zabeleženi v pravem časovnem obdobju in o vsaki transakciji je potrebno točno poročati. Namerno ponarejanje kakršnihkoli transakcij je resna kršitev in ima lahko za posledico vaš odpust.

Javna razkritja

Prizadevamo si, zagotoviti popolno, pošteno, točno in pravočasno razkritje v naših javnih komunikacijah in poročilih, ki jih oddamo pri vladnih organih, vključno s SEC (U.S. Securities and Exchange Commission). Naša razkritja omogočijo našim delničarjem, da razumejo:

> Ključna poslovna tveganja in priložnosti

> Kritični računovodski pravilniki

> Pomembne odločitve, ki jih sprejemamo med pripravo naših finančnih izkazov

Striktno se držimo duha in črke zakonov, ki urejajo javna razkritja in poročanje komisiji za vrednostne papirje in borzo SEC (Securities and Exchange Commission). Samo nekateri člani ekipe FedEx so pooblaščeni, da objavijo informacije v imenu družbe FedEx kot del njihovih rednih obveznosti. Zato ne smete govoriti v imenu družbe FedEx s SEC, investicijskimi analitiki, mediji ali preko družabnih medijev, razen če je izrecno dovoljeno kot del vaših delovnih obveznosti. Vsa poizvedovanja medijev in investicijskih analitikov morajo biti naslovljena na oddelek za komunikacije in odnose z investitorji družbe FedEx.

Drugi viri

- Smernice za družabne medije

Naš kodeks v akciji

V Moj prijatelj je nedavno začel z delom finančnega poročevalca. Vprašala me je, če bi ji lahko poslal informacije o načrtovani rasti podjetja FedEx. Ali ji lahko pošljem te informacije?

O Ne. To krši naš kodeks in morebiti zakon ZDA, če dajemo informacije posameznim članom medijev ali investicijskim analitikom, ki niso bile predhodno vključene v naše javne vloge ali druga razkritja.

Pridobivanje zaupanja naših skupnosti

Podpiramo svoje skupnosti, kjer opravljamo posel in delujemo kot odgovorni globalni občani.

Okolje in trajnost

FedEx priznava, da imajo naše dejavnosti vpliv na okolje in da je dolgoročno zdravje našega posla povezano z zdravjem našega planeta. Prizadevamo si izvajati poslovne dejavnosti odgovorno in trajnostno.

Držimo se nacionalnih, državnih in lokalnih zakonov, kjer delujemo, ki urejajo emisije v ozračje, kakovost vode, odstranjevanje trdnih in nevarnih odpadkov in preprečevanje razlitij ali izpustov.

Prizadevamo si za nenehno izboljšanje okoljskega upravljanja. Kot del naših kontinuiranih prizadevanj za spodbujanje trajnosti nenehno ocenjujemo okoljski odtis delovanja in embalaže družbe FedEx in jih zmanjšujemo, kjer je to možno. Zagotavljamo, da so okoljski pomisleki vključeni v dnevne aktivnosti in postopke sprejemanja poslovnih odločitev. Osredotočamo se na pridobivanje virov in izvedbo rešitev, ki bodo zmanjšali naš okoljski odtis in zaščitili okolje.

Drugi viri

- Izjava o okoljski politiki
- Globalno poročilo o državljanstvu

Korupcija, neprimerna plačila in podkupnine

Prizadevamo si izvajati posel pošteno in zakonito in nasprotovati vsem oblikam javne in osebne korupcije. Držimo se zakonov o boju proti korupciji in ne ponujamo ali plačujemo neprimernih plačil ali podkupnin, da bi vplivali na poslovno odločitev ali pridobili poslovno prednost. Ne bomo sodelovali pri nezakonitem razširjanju vpliva s ponujanjem ali sprejemanjem daril, zabave, potovanj, zaposlitev, dobrodelnih prispevkov ali drugih koristi za ali od posrednika, da bi vplival na vladno odločitev ali pridobil poslovno prednost. Ne bomo zahtevali ali sprejeli podkupnin, nezakonitih ali neprimernih plačil za podaritev pogodbe ali posla družbe FedEx tretji osebi. Ne nazadnje vzdržujemo interni finančni nadzor za preprečitev podkupnin in korupcije in hranimo natančne knjige in evidenco, da ne bi bile podkupnine ali druga neprimerna plačila prikrita kot zakonit poslovni strošek.

Zakoni, ki prepovedujejo podkupnine in korupcijo veljajo **tako** za vladne uradnike kot tudi za privatne poslovne osebe. V nekaterih državah, so lahko člani ekipe ali tretje osebe izpostavljeni pritisku, da ponudijo neprimerna plačila ali podkupnine za vplivanje na poslovne odločitve ali pridobitev poslovnih prednosti, kot so prodaja, vladna dovoljenja ali vladne ali zasebne storitve. Podobno lahko članom ekipe ponudijo podkupnine ali provizije za podelitev pogodbe ali posla družbe FedEx. Nikoli ne zahtevajte, ponudite ali privolite v podkupnine, provizije ali neprimerna plačila. Ta so nezakonita v večini držav, prepovedana s strani družbe FedEx in vas in družbo FedEx lahko izpostavijo kriminalnemu pregonu.

Če vas vprašajo za neprimerno plačilo ali podkupnino ali če vam ponudijo podkupnino ali provizijo za pridobitev pogodbe ali posla družbe FedEx, takoj stopite v stik s svojim vodjem in oddelkom za pravne zadeve svojega podjetja in sporočite zahtevo ali ponudbo.

Bodite previdni kadar imate opravka z vladnimi uradniki. Glejte Pravilnik o skladnosti razkritja stikov z vlado in lobiranja preden ponudite karkoli vladnim uradnikom ZDA in Globalni pravilnik o boju proti korupciji preden ponudite karkoli vladnim uradnikom drugih držav. Kadar ste v dvomih povprašajte za nasvet v oddelku za pravne zadeve svojega podjetja.

Drugi viri

- Globalni pravilnik o boju proti korupciji
- Globalni pravilnik o darilih in zabavi
- Pravilnik o skladnosti razkritja stikov z vlado in lobiranja

Naš kodeks v akciji

V Žena lokalno izvoljenega uradnika je povabila FedEx, da sponzorira zbiralno akcijo za dobrodelno izobraževalno organizacijo, ki jo je ustanovila. FedExovo najemnino od lokalne vlade je potrebno na koncu leta obnoviti. Ali lahko FedEx privoli v sponzoriranje zbiralne akcije, da si ustvari dobro ime pri vladi za čas med pogajanji glede najemnine?

O Čeprav FedEx sponzorira dobrodelne dogodke, bi to lahko imeli za vplivanje in FedEx ne sme poizkušati vplivati na vladne odločitve, tako da daruje posredniku. Stopite v stik z oddelkom za pravne zadeve svojega podjetja, da odločite ali se sponzoriranje sklada s kodeksom, našimi pravilniki proti korupciji in drugimi ustreznimi smernicami FedExa za dobrodelno darovanje.

Korupcija, neprimerna plačila in podkupnine Nadaljevanje

FedEx prepoveduje „omogočanje plačil“, ki so neprimerna plačila, nakazana vladnim uradnikom ali zaposlenim za pospešitev ali omogočanje rutinskega vladnega dejanja, kot je izdaja dovoljenj ali carinska odprema pošiljke. Če vas vprašajo za omogočitev plačila, takoj stopite v stik z oddelkom za pravne zadeve svojega podjetja.

Uporabljamo in ohranjamo tretje stranke, ki si prizadevajo, da se držijo našega kodeksa in pravilnikov proti korupciji. Zato ima FedEx posebne postopke kadar najamejo tretje osebe, ki morda sodelujejo z vladnimi uradniki v imenu družbe FedEx. Globalni pravilnik o boju proti korupciji in postopki za skladnost vašega podjetja s pravilnikom o boju proti korupciji nudijo podrobna navodila za uporabljanje tretjih oseb.

VLADNI URADNIK JE:

> Izvoljeni uradnik

> Kandidat za politično funkcijo

> Uradnik ali zaposleni pri politični stranki

> Uradnik ali zaposleni na vladnem oddelku, ministrstvu ali agenciji

> Uradnik ali zaposleni pri subjektu v lasti vlade

> Posameznik z dvojnim položajem, v vladi in zasebnem poslu

> Uradnik ali zaposleni v javni nevladni organizaciji

Naš kodeks v akciji

V **V moji državi so majhna plačila za pridobitev vladne dokumentacije običajna. Če teh majhnih plačil ni, lahko dokumentacija traja mnogo dlje. Kaj naj storim?**

O **Ta vrsta plačila je morda nezakonita in je prepovedana v našem kodeksu in Globalnem pravilniku proti korupciji. Obvestiti morate svoje vodstvo in oddelek za pravne zadeve svojega podjetja, če želite izvesti najboljši ukrep.**

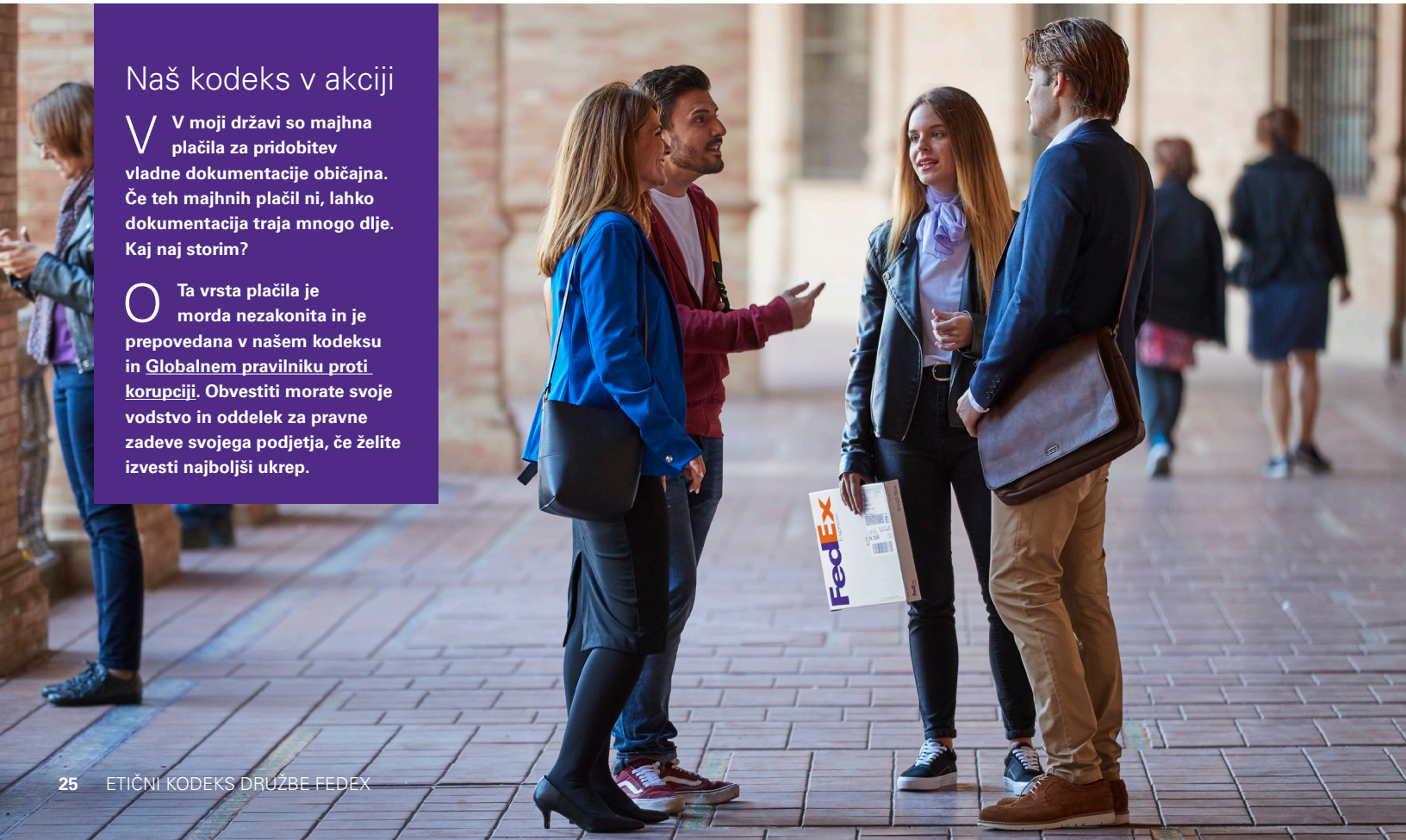

Mednarodni nadzor trgovine

FedEx ima sedež v ZDA in prizadevamo si upoštevati zakone ZDA glede nadzora trgovine. Poleg tega upoštevamo zakone za nadzor trgovine v državah, kjer delujemo, če niso v nasprotju z zakoni v ZDA. Zato vzdržujemo pravilnike in postopke, da podpiramo skladnost in pomagamo zagotoviti, da:

> Ne poslujemo oz. ne ponujamo storitev v državah ali območjih, ki kršijo embargo ZDA
> Ne dostavljamo pošiljk, ki so prepovedane za uvoz ali izvoz
> Ne prenašamo nadzorovane tehnologije, opreme ali programske opreme brez uvozne ali izvozne licence
> Pregledujemo transakcije, da bi identificirali osebe ali podjetja s seznama strank, za katere veljajo omejitve ali sankcije

Pri FedExu se ne udeležujemo bojkotov, ki niso odobreni s strani vlade ZDA, kot so sporazumi za diskriminiranje na podlagi rase, vere, spola, nacionalnega izvora ali narodnosti oziroma ne zavračamo poslovanja z določenimi državami ali podjetji, proti katerim ZDA nimajo sankcij.

Kršitve zakonov ZDA in mednarodnih zakonov za nadzor trgovine lahko podvržejo FedEx obsežnim kaznim. Takoj obvestite svojega vodjo ali oddelek za pravne zadeve svojega podjetja, če so vam znane kakšne kršitve zakonov za nadzor trgovine ali zahteve za bojkot.

Naš kodeks v akciji

V **Delam za FedEx izven ZDA. Ali zakoni ZDA za nadzor trgovine veljajo za moje delo?**

O **Da. Fedex je podjetje s sedežem v ZDA in delovanje vseh podjetij FedEx, kjerkoli so, so podvržene zakonom ZDA za nadzor trgovine. Stopite v stik z oddelkom za pravne zadeve svojega podjetja za smernice glede tega, kako biti v skladu z zakoni za nadzor trgovine in predpisi.**

Preprečevanje pranja denarja

Prizadevamo si pomagati vladam po svetu, da odkrijejo in preprečijo kriminalno dejavnost in financiranje teroristov s pomočjo pranja denarja. Pranje denarja je postopek, pri katerem naredijo kriminalno pridobljeni dobiček videti zakonit, tako da prikrijejo njegovo naravo, lokacijo, vir, lastništvo ali nadzor. Ne bomo sklenili sporazuma, ki je bil identificiran kot morebitno sumljiva dejavnost pranja denarja.

Indikacije pranja denarja vključujejo:

> Zahteve tretjih oseb, strank ali dobaviteljev za gotovinska plačila
> Nenavadni plačilni pogoji
> Strukturiranje ali razdelitev predplačil ali transakcij v izogib vladnim zahtevam
> Prenos sredstev v ali iz držav, ki s transakcijo niso povezane
> Prenos sredstev k ali od nepovezanih tretjih strank
> Nasprotovanje tretjih oseb, strank ali dobaviteljev, da zagotovijo popolne ali verodostojne kontaktne podatke
> Druge dejavnosti izven običajnega poslovanja

Če posumite o morebitnih dejavnostih pranja denarja, takoj stopite v stik s svojim vodjem ali oddelkom za pravne zadeve svojega podjetja.

Politične dejavnosti in prispevki

Prosti smo, da podpiramo politični postopek preko osebnih prispevkov ali prostovoljnega časa za kandidate ali organizacije. Te dejavnosti so zadeva osebne izbire in se jih ne sme izvajati na posesti ali v času družbe FedEx oz. ne sme vključevati uporabe virov družbe FedEx, kot so prevozna sredstva, telefoni, računalniki ali potrebščine.

Ne smete dati ali se obvezati za politične prispevke v imenu družbe FedEx. Lahko se odločite, da sodelujete v političnem akcijskem odboru družbe FedEx, vendar so vsi prispevki prostovoljni in ne znižajo davčne osnove. Prosimo upoštevajte, da je po zakonu državljanom ZDA (ne glede na to kje na svetu živijo) in stalnim rezidentom ZDA dovoljeno, da prispevajo za politični akcijski odbor družbe FedEx.

Drugi viri
• Pravilnik o političnih prispevkih

Zagovarjanje svojih pogledov

Za vzdrževanje zaupanja naših članov ekipe, strank in skupnosti smo odgovorni za upoštevanje načel etičnega in poslovnega vedenja, opisanega v tem kodeksu.

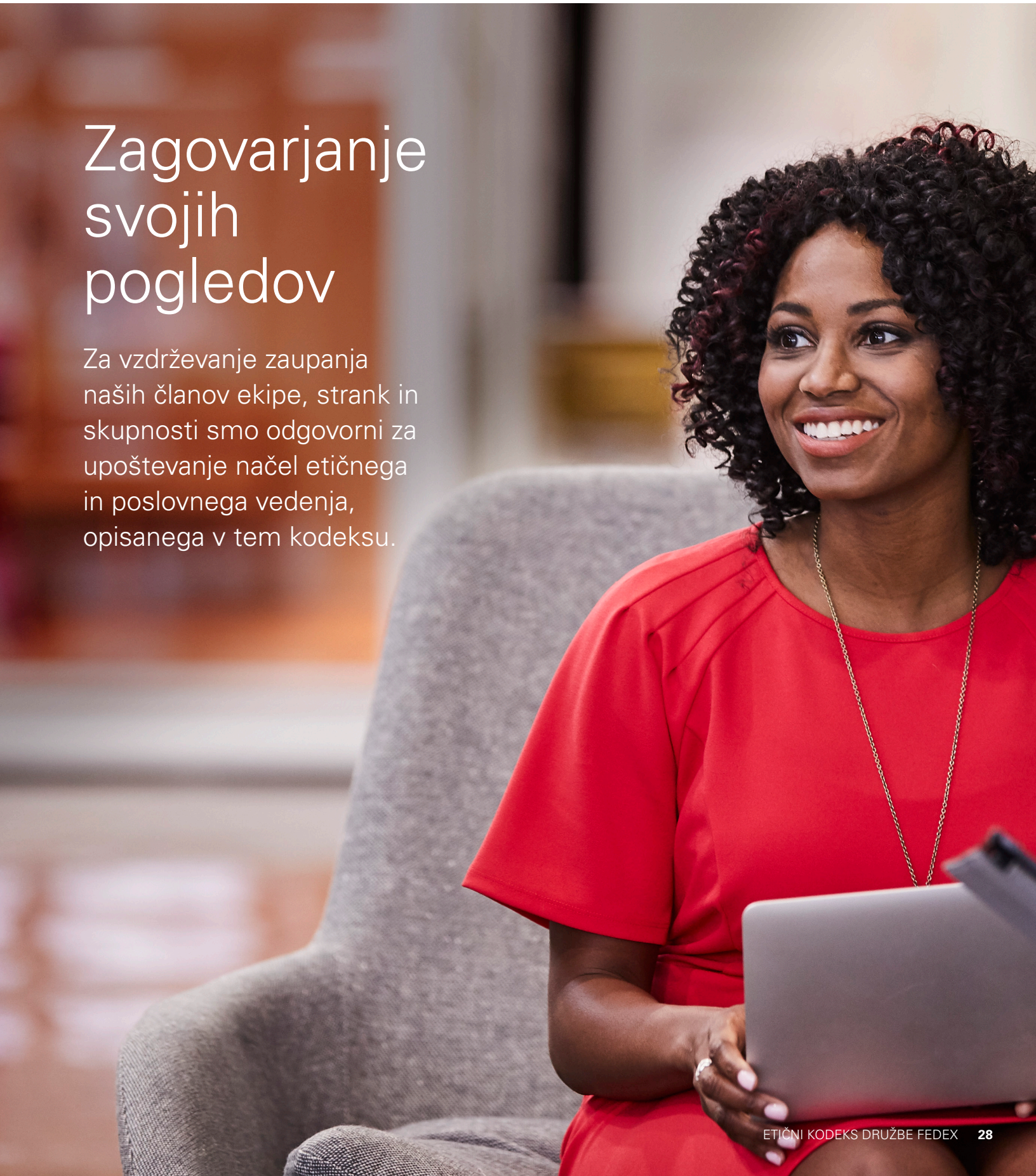

Politika odprtih vrat

Pri družbi FedEX nas naša vijolična obljuba spodbuja k postavljanju vprašanj, poročanju o zadevah in prinašanju idej za izboljšanje neposredno vodjem ali, za tretje stranke, poslovnemu stiku družbe FedEx. Pomembno je, da takoj spregovorimo, da ohranimo odprte komunikacijske poti med vodji, člani ekipe in tretjimi osebami, da lahko obravnavamo vprašanja, zadeve ali ideje.

Poleg tega, če veste za ali sumite, da je prišlo do kršitve zakona, tega kodeksa ali pravilnika ali postopkov družbe FedEx, spregovorite in sporočite svojemu vodji ali oddelku za kadrovske zadeve, za varnost ali pravne zadeve svojega podjetja. Cenimo vaše sodelovanje pri zagotavljanju skladnosti z načeli etike in poslovnega vedenja, opisanega v tem kodeksu in se bomo hitro odzvali na vaše poročilo.

Opozorilna linija družbe FedEx

Če po tem, ko ste stopili v stik s svojim vodjo ali oddelkom za kadrovske zadeve, varnost ali pravne zadeve svojega podjetja, vaše vprašanje ali zadeva ni bila obravnavana ali če želite ostati anonimni, postavite svoje vprašanje ali zadevo opozorilni liniji družbe FedEx. Opozorilna linija družbe FedEx je **zaupno** sredstvo za poročanje o vprašanjih ali zadevah 24 ur na dan/365 dni v letu na spletu ali po telefonu.

Pojdite na **fedexalertline.com**, da poročate na spletu ali pa poiščite telefonsko številko, ki velja za vašo državo ali območje. V ZDA se telefonska številka glasi 1 (866) 42 FedEx (1 (866) 423-3339).

V večini držav vam opozorilna linija družbe FedEx omogoči, da podate anonimna poročila. Vendar pa v nekaterih državah lokalni zakoni ne spodbujajo anonimnega poročanja in morali boste podati svoje ime, če boste hoteli oddati poročilo.

ALI STE PRED TEŽKO ODLOČITVJO?
TU SI OGLEJTE, KAKO BOSTE RAZMISLILI O TEM.

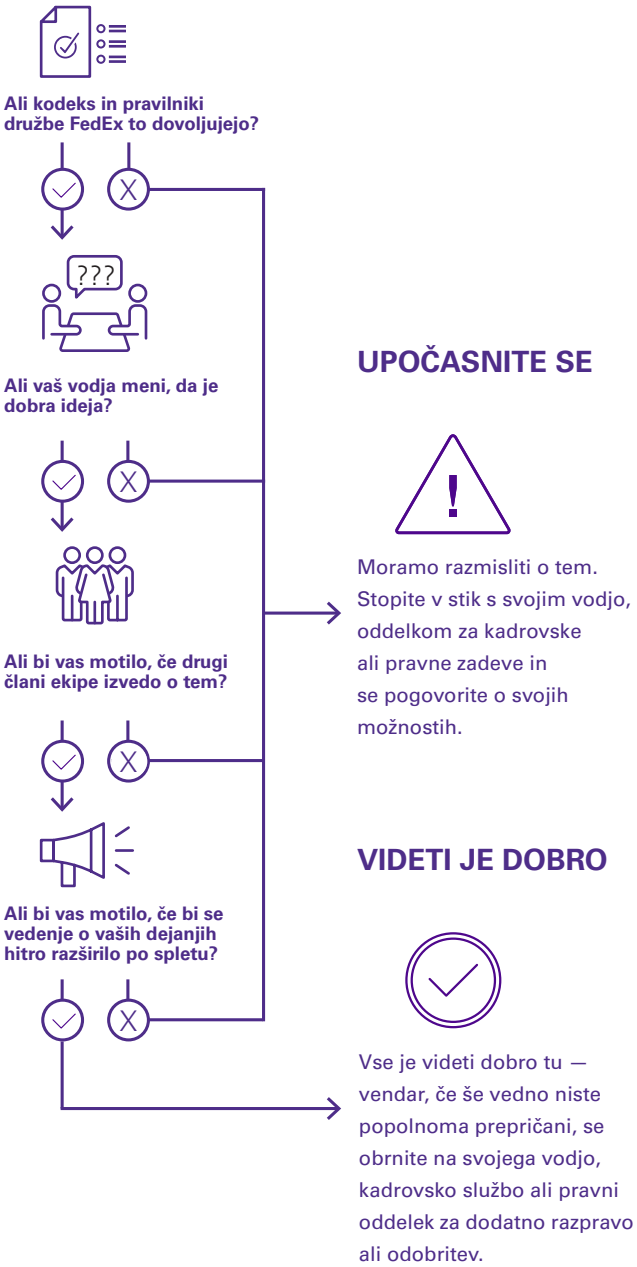

Poročanje glede goljufij, računovodstva in notranjega nadzora

Če izveste o finančni prevari ali vprašljivem računovodstvu, notranjem nadzoru ali reviziji, ki je povezana z družbo FedEx, ste dolžni o tem poročati. Primeri finančnih prevar in vprašljivega računovodstva, notranjega nadzora ali revizije vključujejo:

> Prevaro ali namerne napake pri pripravi ali reviziji kakršnihkoli finančnih izkazov družbe FedEx

> Prevaro ali namerne napake pri evidentiranju ali vzdrževanju finančnih zapisov družbe FedEx

> Neskladnost z notranjim nadzorom računovodstva družbe FedEx

> Lažna izjava glede zadeve, vsebovane v finančnem zapisu, finančnem izkazu ali revizijskem poročilu družbe FedEx

> Zadržanje informacij, ki bi zagotovile popolno ali pošteno poročilo finančnega stanja družbe FedEx

> Prevara in posedovanje ali uporaba virov podjetja ali strank

Poročilo je potrebno podati opozorilni liniji družbe FedEx ali pravnemu svetovalcu družbe FedEx Corporation.

Naš kodeks v akciji

V Zaskrbljen sem, da je moj vodja zagrešil finančno prevaro zoper podjetje, vendar nisem prepričan. Kaj naj storim?

O Svojo skrb sporočite opozorilni liniji družbe FedEx ali pravnemu svetovalcu družbe FedEx Corporation. Kakorkoli, vaše informacije bodo med preiskavo obravnavane zaupno.

Drugi viri

- Pravilnik o obravnavanju pritožb glede finančnih prevar in računovodskih in revizijskih zadev

Preiskave

Če sporočite kršitev zakona, kodeksa ali pravilnika ali postopka družbe FedEx svojemu vodji ali opozorilni liniji družbe FedEx, bo poročilo običajno obravnavala kadrovska služba, oddelek za varnost ali pravne zadeve ali oddelek za notranji nadzor družbe FedEx, odvisno od narave poročila. V vsakem primeru bo družba FedEx odločila ali je prišlo do napačnega ravnanja in se bo pravočasno odzvala in naredila spremembe ali sprejela priporočila. Poročila in preiskave ohranjamo zaupne do mere, potrebne za izvedbo ustrezne preiskave, zagotavljanje poštenega postopka vsakomur, ki je obtožen napačnega ravnanja in uvedbo naknadnega usposabljanja ali korektivnih dejavnosti.

Morda vas bodo prosili za pomoč pri preiskavi. V takih primerih pričakujemo, da sodelujete in ne posegate v preiskavo, ponujate lažnih informacij ali spreminjate ali uničujete evidenco.

Politika proti povračilnim ukrepom

Vse nas spodbujajo, da spregovorimo in poročamo o kršitvah zakona, tega kodeksa ali pravilnika ali postopka družbe FedEx, finančni prevari ali vprašljivem računovodstvu, notranjem nadzoru ali reviziji, povezani z družbo FedEx. FedEx prepoveduje povračilne ukrepe proti komurkoli, ki sporoči znano ali domnevno kršitev v dobri veri. Dobra vera sproži vprašanje ali skrb, za katero resnično verjamete, da je resnična.

FedEx prav tako prepoveduje povračilne ukrepe zoper kogarkoli, ki je v pomoč pri preiskavi. Vsakdo, za kogar odkrijejo, da je sprejel povračilne ukrepe zoper osebo, ki je sporočila kršitev v dobri veri ali pomagala pri preiskavi, bo podvržen disciplinskemu postopku vse do vključno prekinitve delovnega razmerja.

Naš kodeks v akciji

V Mislim, da sem dobil slabo oceno svoje storilnosti po tem, ko sem se pritožil zoper svojega vodjo. Prej sem vedno prejemal odlične ocene pri preverjanju. Kaj lahko storim?

O Če menite, da ste bili žrtev povračilnih ukrepov, stopite v stik z oddelkom za kadrovsko službo ali pravne zadeve svojega podjetja v zvezi s tem. Če ne morete poročati preko teh kanalov, morate svojo zadevo sporočiti opozorilni liniji družbe FedEx.

Zaključek

Izvrševanje

FedEx si prizadeva, da prepreči in odkrije vedenje, ki krši ta kodeks. Zato bomo takoj ustavili kakršnekoli kršitve kodeksa, ki jih odkrijemo in disciplinirali člane ekipe, ki se poslužujejo takega vedenja, do vključno z odpovedjo delovnega razmerja v skladu s pravilniki in postopki našega podjetja.

Vodje družbe FedEx so odgovorni za zagotavljanje skladnosti s kodeksom in vsemi drugimi veljavnimi pravilniki in postopki, v okviru svojih odgovornosti. Vodje morajo takoj sporočiti kršitve kodeksa ali druge kršitve svojim oddelkom za kadrovske ali pravne zadeve in obravnavati kršitve skladnosti ali slabosti, vključno z ustreznimi disciplinskimi ukrepi. Disciplinirali bomo vodje, ki ne bodo izvajali ustreznega nadzora, vse do in vključno s prekinitvijo delovnega razmerja.

Opustitve

FedEx lahko podeli posebne opustitve kodeksa. Prošnje za opustitve je treba nasloviti na oddelek za pravne zadeve vašega podjetja in jih mora odobriti pravni svetovalec vašega podjetja. Opustitve ne bodo odobrene z namenom kršitve zakona.

Prošnje za opustitev kodeksa za izvršne direktorje ali člane upravnega odbora družbe FedEx Corporation je potrebno nasloviti na predsednika revizijske komisije upravnega odbora in ga mora odobriti celotni upravni odbor. Vsaka taka opustitev bo takoj razkrita.

Nasvet ob zaključku

FedExov kodeks vedenja opisuje naše prizadevanje za etiko in integriteto in služi kot vodič za vse člane ekipe. Naš cilj je zagotoviti informacije in orodja, ki jih potrebujete za opravljanje svojega dela in vzdrževanje zaupanja članov ekipe, strank in skupnosti, kjer poslujemo.

Če se znajdete v situaciji, kjer ne veste, kaj storiti, vprašajte svojega vodjo, kadrovsko službo, oddelek za varnost ali pravne zadeve svojega podjetja ali oddelek za integriteto in skladnost družbe na integrity@fedex.com.

Z etičnim ravnanjem in skladnostjo z načeli kodeksa zagotavljamo vijolično obljubo in pomagamo zagotoviti nadaljnji uspeh družbe FedEx.

Zapomnite si – vsako dejanje šteje!

Prejeto 2. junija 2003
Nazadnje spremenjeno 23. septembra 2019